



การไฟฟ้าส่วนภูมิภาค
PROVINCIAL ELECTRICITY AUTHORITY

Switching Deadline

02/12/67

เลขที่ ก.๓.กสฟ.(สภ.) ๑๘๐๖ /๒๕๖๗ วันที่

ชื่อผู้รับ นายพัทธนันท์ พิชิตราสุวรรณชล ตำแหน่ง อ.ก.ป.บ.(ก๓)

ชื่อผู้ส่ง นายเอกสิทธิ์ ศรีธนนันท์ ตำแหน่ง อ.ก.สฟ.(ก๓)

ด้วยการไฟฟ้า กสฟ.(ก๓) จะขอตัดไฟเบรกเกอร์ ๑๑๕ KV. เพื่อแก้ไขจุดร้อนสวิตช์ใบมีด ๑๑๕ KV. สถานีไฟฟ้าบางเลน ๑ ตามแผนผังสังเขปแนบ จำนวน ๑ แผ่น ดังนี้

ที่	ฟีดเดอร์	วัน/เดือน/ปี	ตั้งแต่เวลา	ถึงเวลา	ลักษณะงานที่ปฏิบัติ/บริเวณ	จาก	ถึง	ผู้ควบคุมงาน
๑.	Main Bus ๑๑๕ KV.	๕ ธ.ค.๖๗	๐๘.๓๐ น.	๑๖.๓๐ น.	แก้ไขจุดร้อน สวิตช์ใบมีด ๑๑๕ KV. รหัส BEA๔YS-๐๑			เชาว์ลิต นิลรอด ๐๘๑-๓๖๕๗๓๖๗

พื้นที่ที่มีผู้ใช้ไฟได้รับผลกระทบ(ไฟดับ)

ผู้ประสานงานการดับไฟ ชื่อ นายเชาว์ลิต นิลรอด ตำแหน่ง พชง.๗ ผศ.ก.สฟ.(ก๓) โทร. ๐๘๑-๓๖๕๗๓๖๗

พื้นที่ ที่ขอตัดไฟปฏิบัติงานมีสายเคเบิลใยแก้วนำแสงของ กฟผ. (หากมีโอกาสชำรุด ผศ.ก.ส.ก.ส.(ก๓) จะไปตรวจสอบก่อนปฏิบัติงาน)

๑. มีสายเคเบิลใยแก้วนำแสง ๑.๑ มีโอกาสชำรุด ๑.๒ ไม่มีโอกาสชำรุด

๒. ไม่มีสายเคเบิลใยแก้วนำแสง

(นายเอกสิทธิ์ ศรีธนนันท์)
ตำแหน่ง อ.ก.สฟ.(ก๓)
26 ธ.ค. 67

สำหรับแผนกควบคุมการจ่ายไฟ (ผคฟ.) กฟผ.๓
เรียน อ.ก.ป.บ.(ก๓)

ผคฟ. พิจารณาแล้วเห็นควร

อนุมัติให้ดับไฟตามคำขอชื่อ 1. ฟีดเดอร์ จาก BUS 115 KV BEA04YS-01 ถึง

ในวันที่ 5 ธค 67 ตั้งแต่เวลา 08:30 น. ถึง 16:30 น. ตามใบสั่งทำสวิตซ์ซึ่งเลขที่ 1799/67

อนุมัติให้ดับไฟตามคำขอชื่อ ฟีดเดอร์ จาก ถึง

ในวันที่ ตั้งแต่เวลา น. ถึง น. ตามใบสั่งทำสวิตซ์ซึ่งเลขที่

พนักงานศูนย์ฯ นาย สังลาภ วิมลภาณุ คัดดี ประสานงานการขอตัดไฟกับ นายเชาว์ลิต นิลรอด

(นาง จิรฉัตร หัตถ์วรรณิก)
อ.ก.๓.๕ ๖๗๓ น.ค.ค.ค.

ขั้นตอนการสวิตซ์ซึ่ง 7 แผ่น

แผนผังแนบ 1 แผ่น

ผจฟ. 1 (สถานี - BEA -)

เพื่อทราบ และจัดพนักงานเข้าปฏิบัติงานร่วมกับศูนย์ฯ นครปฐม
ตั้งแต่วันที่ 08:00 น. เป็นต้นไป จนกว่างานจะแล้วเสร็จ

สำหรับผู้อนุมัติ

ที่ ก.๓ ก.ป.บ.(คฟ.)
เรียน ผจก. กฟผ.๒๐, กฟผ.๓๓๓
อ.ก.สฟ.(ก๓), อ.ก.ว.ว.(ก๓)

อนุมัติ และแจ้ง จป. เพื่อตรวจสอบความปลอดภัย
พร้อมทั้งส่งข้อมูลแจ้งแผนดับไฟลงใน www.pea.co.th

(นายเลอพงศ์ แก่นจันทร์)
ร.ก.ป.บ.(ก๓) ปฏิบัติงานแทน อ.ก.ป.บ.(ก๓)

(นายเลอพงศ์ แก่นจันทร์)
ร.ก.ป.บ.(ก๓) ปฏิบัติงานแทน อ.ก.ป.บ.(ก๓)

ใบสั่งทำสวิตชิง

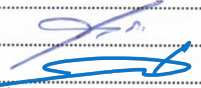
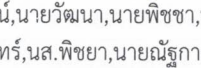
1. สถานที่ทำงาน	สถานีบางเลน1 (BEA04YS-01)					
2. กำหนดวันที่ทำงาน	5 ธ.ค. 67	ระหว่าง	08.30 น.	ถึง	16.30	น.
3. ผู้ขอทำงาน	กบข.(ก.3)	งานที่ทำ	แก้ไขจุดร้อนโหมมีด 115 เควี		ตามใบขอปฏิบัติงาน	1799/67
4. เตรียมการสวิตชิงโดย	นายสามารถ จิตรมานะศักดิ์			วันที่	29 พฤศจิกายน 2567	
5. ตรวจสอบสวิตชิงโดย				วันที่	29 พฤศจิกายน 2567	
6. อนุมัติสวิตชิงโดย				วันที่	29 พฤศจิกายน 2567	
7. สั่งทำสวิตชิงโดย	<ol style="list-style-type: none"> นายจรรวัฒน์, นายวัฒนา, นายพิชชา, นายวีรวิรัช, นายอมร นายนครินทร์, นส.พิชชา, นายณัฐกาญจน์, นายสุธี, นายสามารถ นายศุภสวัสดิ์, นายอนุสรณ์, นายธนิต, นายวรรณพงษ์, นายมนโอช 					(กะ1 00.00 น. - 08.00 น.) (กะ2 08.00 น. - 16.00 น.) (กะ3 16.00 น. - 24.00 น.)

ที่	รหัสอุปกรณ์	สภาพอุปกรณ์ ปกติก่อน ดำเนินการ	ดำเนินการ	เวลา	ผู้ดำเนินการ	ผู้สั่งการ	หมายเหตุ
ตรวจสอบอุปกรณ์ป้องกันและอุปกรณ์ตัดตอนก่อนทำสวิตชิง							
1	BEA-TP2	"OLTC" Auto	"OLTC" Manual		BEA		-
2	BEA06VB-01	"ON" Auto Reclose	"OFF" Auto Reclose		BEA		LOAD 3.0 MW
3	BEA07VB-01	"ON" Auto Reclose	"OFF" Auto Reclose		BEA		LOAD 2.8 MW
4	BEA08VB-01	"ON" Auto Reclose	"OFF" Auto Reclose		BEA		LOAD -2.9 MW
5	BEA09VB-01	"ON" Auto Reclose	"OFF" Auto Reclose		BEA		LOAD 5.0 MW
6	BEA10VB-01	"ON" Auto Reclose	"OFF" Auto Reclose		BEA		LOAD 1.2 MW
7	DTM-TP1	"OLTC" Auto	"OLTC" Manual		DTM		-
8	DTM-TP2	"OLTC" Auto	"OLTC" Manual		DTM		-
9	DTM01VB-01	"ON" Auto Reclose	"OFF" Auto Reclose		DTM		LOAD 0.22 MW
10	DTM02VB-01	"ON" Auto Reclose	"OFF" Auto Reclose		DTM		LOAD 5.8 MW
11	DTM08VB-01	"ON" Auto Reclose	"OFF" Auto Reclose		DTM		LOAD 1.44 MW
12	DTM10VB-01	"ON" Auto Reclose	"OFF" Auto Reclose		DTM		LOAD 3.65 MW
13	SPN-TP1	"OLTC" Auto	"OLTC" Manual		SPN		-
14	SPN04VB-01	"ON" Auto Reclose	"OFF" Auto Reclose		SPN		LOAD 1.22 MW
15	SPN05VB-01	"ON" Auto Reclose	"OFF" Auto Reclose		SPN		LOAD 2.08 MW
16	BEV-TP1	"OLTC" Auto	"OLTC" Manual		BEV		-
17	BEV01VB-01	"ON" Auto Reclose	"OFF" Auto Reclose		BEV		LOAD 0.5 MW
18	BEV03VB-01	"ON" Auto Reclose	"OFF" Auto Reclose		BEV		LOAD 1.0 MW
19	BEU-TP1	"OLTC" Auto	"OLTC" Manual		BEU		-
20	BEU01VB-01	"ON" Auto Reclose	"OFF" Auto Reclose		BEU		-
21	KS-KT2A	"OLTC" Auto	"OLTC" Manual		EGAT		-
22	KSA09VB-01	"ON" Auto Reclose	"OFF" Auto Reclose		KSA		-
23	BEA06R-01	Normal	Nonreclosing, ALT		บล.	R	วัดสุขเกษม
24	BEA08R-01	Normal	Nonreclosing, ALT		บล.	R	ป้อมตำรวจบางไทร
25	BEV03R-01	Normal	Nonreclosing, ALT		บล.	R	วัดเวฬุ
26	SPN05R-04	Normal	Nonreclosing, ALT		บลง.	R	บางตาเถร
27	DTM10R-01	Normal	Nonreclosing, ALT		ดตม.	R	ปากทางวัดบางปลา
28	ย้ายโหมด KSA10 บางส่วนไปจ่ายไฟจาก KSA09						
29	KSA09S-05	ปลด	สับ		กพส.	SCADA	โค้งสะพานดำ

ที่	รหัสอุปกรณ์	สภาพอุปกรณ์ ปกติก่อน ดำเนินการ	ดำเนินการ	เวลา	ผู้ดำเนินการ	ผู้สั่งการ	หมายเหตุ	
30	DTM02S-12	สับ	ปลด		กพส.	SCADA	SF6	วัดลาดปลาเค้า
31	ย้ายโหลด BEA05 ทั้งหมดไปจ่ายไฟจาก DTM02							
32	BEA06S-04	ปลด	สับ		บล.		SF6	แยกไฟแดงอยู่ตามี้น
33	DTMBVB-01	ปลด	สับ		DTM		-	ขนานบัส
34	BEA05S-17	ปลด	สับ		บล.		DIS	ตรงข้ามปั้ม Esso
35	BEA05S-02	สับ	ปลด(ใช้โหลดบัสเตอร์)		บล.		DIS	หน้าสถานี
36	DTMBVB-01	สับ	ปลด		DTM		-	ขนานบัส
37	BEA06S-04	สับ	ปลด		บล.		SF6	แยกไฟแดงอยู่ตามี้น
38	ย้ายโหลด BEA06 (จ่ายไฟจาก BEA09 อยู่) บางส่วนไปรับไฟจาก DTM10							
39	BEA06S-18	ปลด	สับ		บล.	SCADA	SF6	ศาลาแดง
40	BEA06R-01	สับ	ปลด		บล.	SCADA	R	วัดสุขเกษม
41	ย้ายโหลด BEA06 บางส่วนกลับจาก BEA09							
42	BEA06S-03	ปลด	สับ		บล.		DIS	ร้านบังเอิญ
43	BEA06S-06	สับ	ปลด(ใช้โหลดบัสเตอร์)		บล.		DIS	ท่ารถ 99
44	ย้ายโหลด BEA01,02,03 ทั้งหมดและ BEA06 บางส่วนไปจ่ายไฟจาก BEV01							
45	BEV01S-07	ปลด	สับ		บล.	SCADA	SF6	หน้าปั้ม PT LPG
46	BEA06VB-01	สับ	ปลด		BEA		-	-
47	ย้ายโหลด BEA04 ทั้งหมดไปจ่ายไฟจาก SPN04							
48	BEA04S-07	ปลด, ล็อคคาน	สับ		บล.		SF6	อนามัยหินมูล วงจรล่าง
49	BEA08S-27	ปลด, ล็อคคาน	สับ		บล.		SF6	โรงสี ป.เฟื่องฟู
50	BEA04S-02	สับ	ปลด(ใช้โหลดบัสเตอร์)		บล.		DIS	ตรงข้ามสถานี
51	ย้ายโหลด BEA08 บางส่วนไปจ่ายไฟจาก SPN05							
52	BEA08R-01	สับ	ปลด		บล.	SCADA	R	ป้อมตำรวจบางไทร
53	ย้ายโหลด BEA08 ที่เหลือไปจ่ายไฟจาก BEA09							
54	BEA08S-03	ปลด	สับ		บล.		DIS	ร้านทินกร
55	BEA08VB-01	สับ	ปลด		BEA		-	-
56	ย้ายโหลด BEA07 ทั้งหมดไปรับไฟจาก DTM08							
57	BEA07R-01	ปลด	สับ คง Nonreclosing ,ALT,GND		บล.	SCADA	R	อุโมงค์การไฟฟ้า
58	Bypass Reclose BEA07R-01 อุโมงค์การไฟฟ้า							
59	Sw.bypass	ปลด	สับ		บล.		R	อุโมงค์การไฟฟ้า
60	BEA07R-01	สับ	ปลด		บล.	SCADA	R	อุโมงค์การไฟฟ้า
61	BEA07VB-01	สับ	ปลด		BEA		-	-
62	ย้ายโหลด BEA09 ทั้งหมดไปจ่ายไฟจาก BEV03							
63	BEA08S-08	ปลด, ล็อคคาน	สับ		บล.		SF6	โรงงาน หล่อดอกยาง
64	BEA09VB-01	สับ	ปลด		BEA		-	-
65	ย้ายโหลด BEA10 ทั้งหมดไปจ่ายไฟจาก DTM01							
66	BEA10S-06	ปลด	สับ		บล.	SCADA	SF6	ภัทรรอยส์
67	BEA10VB-01	สับ	ปลด		BEA		-	-
68	ตรวจสอบใบมีด 115 เควิตส์ DTM04YS-01,02 อยู่ตำแหน่ง "สับ" OFF ATS สถานีดอนตูม							
69	KS-7022	"ON" Auto Reclose	"OFF" Auto Reclose		EGAT		-	เบรกเกอร์ 115 เควี

ที่	รหัสอุปกรณ์	สภาพอุปกรณ์ ปกติก่อน ดำเนินการ	ดำเนินการ	เวลา	ผู้ดำเนินการ	ผู้สั่งการ	หมายเหตุ	
70	SNO02YB-03	"ON" Auto Reclose	"OFF" Auto Reclose		ก1.		-	เบรกเกอร์ 115 เควี
71	BEA02YB-01	"ON" Auto Reclose	"OFF" Auto Reclose		BEA		-	เบรกเกอร์ 115 เควี
72	DTM02YB-01	"ON" Auto Reclose	"OFF" Auto Reclose		DTM		-	เบรกเกอร์ 115 เควี
73	BEA04YB-01	"ON" Auto Reclose	"OFF" Auto Reclose		BEA		-	เบรกเกอร์ 115 เควี
74	BEA05YB-01	"ON" Auto Reclose	"OFF" Auto Reclose		BEA		-	เบรกเกอร์ 115 เควี
75	เมื่อพร้อมดับไฟ 115 เควี							
76	DTM04YB-01	ปลด	สับ คง "OFF"Auto Reclose		DTM		-	เบรกเกอร์ 115 เควี
77	BEA02YB-01	สับ	ปลด		BEA		-	เบรกเกอร์ 115 เควี
78	BEA03YB-01	สับ	ปลด		BEA		-	เบรกเกอร์ 115 เควี
79	BEA04YB-01	สับ	ปลด		BEA		-	เบรกเกอร์ 115 เควี
80	BEA05YB-01	สับ	ปลด		BEA		-	เบรกเกอร์ 115 เควี
81	BEA02YS-01	สับ	ปลด		BEA		-	ใบมิด 115 เควี
82	BEA02YS-02	สับ	ปลด		BEA		-	ใบมิด 115 เควี
83	BEA03YS-01	สับ	ปลด		BEA		-	ใบมิด 115 เควี
84	BEA03YS-02	สับ	ปลด		BEA		-	ใบมิด 115 เควี
85	BEA04YS-01	สับ	ปลด		BEA		-	ใบมิด 115 เควี
86	BEA04YS-02	สับ	ปลด		BEA		-	ใบมิด 115 เควี
87	BEA05YS-01	สับ	ปลด		BEA		-	ใบมิด 115 เควี
88	BEA05YS-02	สับ	ปลด		BEA		-	ใบมิด 115 เควี
89	BEA02BVB-01	สับ	ปลด		BEA		-	INCOMING 2
90	BEA02BVB-01	ทรัก "In service"	ทรัก "Out service"		BEA		-	INCOMING 2
91	แจ้งพื้นที่ไฟดับให้ กสฟ.(ก3) ทราบ							
92	แจ้งให้ กสฟ.(ก3) ทำการ Test ไฟ ตรวจสอบไฟดับเรียบร้อยทุกจุด พร้อมลงใน WeSafe เรียบร้อยแล้ว							
93	KS-7022	"OFF" Auto Reclose	"ON" Auto Reclose		EGAT		-	เบรกเกอร์ 115 เควี
94	SNO02YB-03	"OFF" Auto Reclose	"ON" Auto Reclose		ก1.		-	เบรกเกอร์ 115 เควี
95	DTM04YB-01	"OFF" Auto Reclose	"ON" Auto Reclose		DTM		-	เบรกเกอร์ 115 เควี
96	DTM-TP1	"OLTC" Manual	"OLTC" Auto		DTM		-	-
97	DTM-TP2	"OLTC" Manual	"OLTC" Auto		DTM		-	-
98	DTM01VB-01	"OFF" Auto Reclose	"ON" Auto Reclose		DTM		-	-
99	DTM02VB-01	"OFF" Auto Reclose	"ON" Auto Reclose		DTM		-	-
100	DTM08VB-01	"OFF" Auto Reclose	"ON" Auto Reclose		DTM		-	-
101	DTM10VB-01	"OFF" Auto Reclose	"ON" Auto Reclose		DTM		-	-
102	SPN-TP1	"OLTC" Manual	"OLTC" Auto		SPN		-	-
103	SPN04VB-01	"OFF" Auto Reclose	"ON" Auto Reclose		SPN		-	-
104	SPN05VB-01	"OFF" Auto Reclose	"ON" Auto Reclose		SPN		-	-
105	BEV-TP1	"OLTC" Manual	"OLTC" Auto		BEV		-	-
106	BEV01VB-01	"OFF" Auto Reclose	"ON" Auto Reclose		BEV		-	-
107	BEV03VB-01	"OFF" Auto Reclose	"ON" Auto Reclose		BEV		-	-
108	BEU-TP1	"OLTC" Manual	"OLTC" Auto		BEU		-	-

ที่	รหัสอุปกรณ์	สภาพอุปกรณ์ ปกติก่อน ดำเนินการ	ดำเนินการ	เวลา	ผู้ดำเนินการ	ผู้สั่งการ	หมายเหตุ	
109	BEU01VB-01	"OFF" Auto Reclose	"ON" Auto Reclose		BEU		-	-
110	BEV03R-01	Nonreclosing, ALT	Normal		บล.		R	วัดเวฬ
111	SPN05R-04	Nonreclosing, ALT	Normal		บลง.		R	บางตาเถร
112	DTM10R-01	Nonreclosing, ALT	Normal		ดตม.		R	ปากทางวัดบางปลา
113	แจ้งให้ กสพ.(ก3) ทราบและให้ปฏิบัติงานได้							
สิ้นสุด Switching ช่วงเช้า								
114	เมื่อ กสพ.(ก3) ทำงานแล้วเสร็จพร้อมจ่ายไฟกลับปกติ							
115	KS-7022	"ON" Auto Reclose	"OFF" Auto Reclose		EGAT		-	เบรกเกอร์ 115 เควี
116	SNO02YB-03	"ON" Auto Reclose	"OFF" Auto Reclose		ก1.		-	เบรกเกอร์ 115 เควี
117	DTM04YB-01	"ON" Auto Reclose	"OFF" Auto Reclose		DTM		-	เบรกเกอร์ 115 เควี
118	DTM-TP1	"OLTC" Auto	"OLTC" Manual		DTM		-	-
119	DTM-TP2	"OLTC" Auto	"OLTC" Manual		DTM		-	-
120	DTM01VB-01	"ON" Auto Reclose	"OFF" Auto Reclose		DTM		-	-
121	DTM02VB-01	"ON" Auto Reclose	"OFF" Auto Reclose		DTM		-	-
122	DTM08VB-01	"ON" Auto Reclose	"OFF" Auto Reclose		DTM		-	-
123	DTM10VB-01	"ON" Auto Reclose	"OFF" Auto Reclose		DTM		-	-
124	SPN-TP1	"OLTC" Auto	"OLTC" Manual		SPN		-	-
125	SPN04VB-01	"ON" Auto Reclose	"OFF" Auto Reclose		SPN		-	-
126	SPN05VB-01	"ON" Auto Reclose	"OFF" Auto Reclose		SPN		-	-
127	BEV-TP1	"OLTC" Auto	"OLTC" Manual		BEV		-	-
128	BEV01VB-01	"ON" Auto Reclose	"OFF" Auto Reclose		BEV		-	-
129	BEV03VB-01	"ON" Auto Reclose	"OFF" Auto Reclose		BEV		-	-
130	BEU-TP1	"OLTC" Auto	"OLTC" Manual		BEU		-	-
131	BEU01VB-01	"ON" Auto Reclose	"OFF" Auto Reclose		BEU		-	-
132	BEV03R-01	Normal	Nonreclosing, ALT		บล.		R	วัดเวฬ
133	SPN05R-04	Normal	Nonreclosing, ALT		บลง.		R	บางตาเถร
134	DTM10R-01	Normal	Nonreclosing, ALT		ดตม.		R	ปากทางวัดบางปลา
135	BEA02BVB-01	ทรัด "Out service"	ทรัด "In service"		BEA		-	INCOMING 2
136	BEA02BVB-01	ปลด	สับ		BEA		-	INCOMING 2
137	BEA02YS-01	ปลด	สับ		BEA		-	ใบมีด 115 เควี
138	BEA02YS-02	ปลด	สับ		BEA		-	ใบมีด 115 เควี
139	BEA03YS-01	ปลด	สับ		BEA		-	ใบมีด 115 เควี
140	BEA03YS-02	ปลด	สับ		BEA		-	ใบมีด 115 เควี
141	BEA04YS-01	ปลด	สับ		BEA		-	ใบมีด 115 เควี
142	BEA04YS-02	ปลด	สับ		BEA		-	ใบมีด 115 เควี
143	BEA05YS-01	ปลด	สับ		BEA		-	ใบมีด 115 เควี
144	BEA05YS-02	ปลด	สับ		BEA		-	ใบมีด 115 เควี
145	เมื่อพร้อมจ่ายไฟ 115 เควี							
146	DTM04YB-01	สับ	ปลด		DTM		-	เบรกเกอร์ 115 เควี

ที่	รหัสอุปกรณ์	สภาพอุปกรณ์ ปกติก่อน ดำเนินการ	ดำเนินการ	เวลา	ผู้ดำเนินการ	ผู้สั่งการ	หมายเหตุ	
147	BEA01YB-01	ปลด	สับ		BEA		-	เบรกเกอร์ 115 เควี
148	BEA02YB-01	ปลด	สับ คง "OFF"Auto Reclose		BEA		-	เบรกเกอร์ 115 เควี
149	BEA03YB-01	ปลด	สับ		BEA		-	เบรกเกอร์ 115 เควี
150	BEA04YB-01	ปลด	สับ คง "OFF"Auto Reclose		BEA		-	เบรกเกอร์ 115 เควี
151	BEA05YB-01	ปลด	สับ คง "OFF"Auto Reclose		BEA		-	เบรกเกอร์ 115 เควี
152	ย้ายโหลด BEA10 ทั้งหมดกลับจาก DTM01							
153	BEA10VB-01	ปลด	สับ คง "OFF"Auto Reclose		BEA		-	-
154	BEA10S-06	สับ	ปลด		บล.	SCADA	SF6	ภัทรออยส์
155	ย้ายโหลด BEA09 บางส่วนกลับจาก BEV03							
156	BEA09VB-01	ปลด	สับ คง "OFF"Auto Reclose		BEA		-	-
157	BEA08S-08	สับ	ปลด,ล๊อคคาน		บล.		SF6	โรงงาน หล่อดอกยาง
158	ย้ายโหลด BEA07 บางส่วนกลับจาก DTM08							
159	BEA07VB-01	ปลด	สับ คง "OFF"Auto Reclose		BEA		-	-
160	BEA07R-01	ปลด	สับ คง Nonreclosing ,ALT,GND		บล.	SCADA	R	อุโมงค์การไฟฟ้า
161	Bypass Reclose BEA07R-01 อุโมงค์การไฟฟ้า							
162	Sw.bypass	สับ	ปลด		บล.		R	อุโมงค์การไฟฟ้า
163	BEA07R-01	สับ	ปลด		บล.	SCADA	R	อุโมงค์การไฟฟ้า
164	ย้ายโหลด BEA08 บางส่วนกลับจาก BEA09							
165	BEA08VB-01	ปลด	สับ คง "OFF"Auto Reclose		BEA		-	-
166	BEA08S-03	สับ	ปลด(ใช้โหลดบัสเตอร์)		บล.		DIS	ร้านทินกร
167	ย้ายโหลด BEA04 ทั้งหมดกลับจาก SPN04							
168	BEA04S-02	ปลด	สับ		บล.		DIS	ตรงข้ามสถานีฯ
169	BEA08S-27	ปลด,ล๊อคคาน	สับ		บล.		SF6	โรงสี ป.เฟื่องฟู
170	BEA04S-07	สับ	ปลด,ล๊อคคาน		บล.		SF6	อนามย์หินมูล วงจรล่าง
171	ย้ายโหลด BEA08 ที่เหลือกลับจาก SPN05							
172	BEA08R-01	ปลด	สับ คง Nonreclosing ,ALT		บล.	SCADA	R	บ้อมตำรวจบางไทร
173	BEA08S-27	สับ	ปลด,ล๊อคคาน		บล.		SF6	โรงสี ป.เฟื่องฟู
174	ย้ายโหลด BEA01,02,03 ทั้งหมดและ BEA06 บางส่วนกลับจาก BEV01							
175	BEA06VB-01	ปลด	สับ คง "OFF"Auto Reclose		BEA		-	-
176	BEV01S-07	สับ	ปลด		บล.	SCADA	SF6	หน้าบีม PT LPG
177	ย้ายโหลด BEA06 บางส่วนไปจ่ายไฟจาก BEA09							
178	BEA06S-06	ปลด	สับ		บล.	SCADA	DIS	ท่ารถ 99
179	BEA06S-03	สับ	ปลด(ใช้โหลดบัสเตอร์)		บล.		DIS	ร้านบังเอิญ
180	ย้ายโหลด BEA06 (จ่ายไฟจาก BEA09 อยู่) ที่เหลือกลับจาก DTM10							
181	BEA06R-01	ปลด	สับ คง Nonreclosing ,ALT		บล.	SCADA	R	วัดสุขเกษม
182	BEA06S-18	สับ	ปลด		บล.	SCADA	SF6	ศาลาแดง
183	ย้ายโหลด BEA05 บางส่วนกลับจาก DTM02							
184	BEA06S-04	ปลด	สับ		บล.		SF6	แยกไฟแดงอุตาเมี่ยน
185	DTMBVB-01	ปลด	สับ		DTM		-	ขนานบัส

ที่	รหัสอุปกรณ์	สภาพอุปกรณ์ ปกติก่อน ดำเนินการ	ดำเนินการ	เวลา	ผู้ดำเนินการ	ผู้สั่งการ	หมายเหตุ
186	BEA05S-02	ปลด	ลับ		บล.		DIS หน้าสถานี
187	BEA05S-17	ลับ	ปลด(ใช้โหลดบัสเตอร์)		บล.		DIS ตรงข้ามปั้ม Esso
188	DTMBVB-01	ลับ	ปลด		DTM		- ขนานบัส
189	BEA06S-04	ลับ	ปลด		บล.		SF6 แยกไฟแดงอู่ต่าเมี้ยน
190 ย้ายโหลด KSA10 บางส่วนกลับจาก KSA09							
191	DTM02S-12	ปลด	ลับ		กพส.	SCADA	SF6 วัดลาดปลาเค้า
192	KSA09S-05	ลับ	ปลด		กพส.	SCADA	SF6 โค้งสะพานดำ
193	KS-7022	"OFF" Auto Reclose	"ON" Auto Reclose		EGAT		- เบรกเกอร์ 115 เควี
194	SNO02YB-03	"OFF" Auto Reclose	"ON" Auto Reclose		ก1.		- เบรกเกอร์ 115 เควี
195	DTM02YB-01	"OFF" Auto Reclose	"ON" Auto Reclose		DTM		- เบรกเกอร์ 115 เควี
196	BEA02YB-01	"OFF" Auto Reclose	"ON" Auto Reclose		BEA		- เบรกเกอร์ 115 เควี
197	BEA04YB-01	"OFF" Auto Reclose	"ON" Auto Reclose		BEA		- เบรกเกอร์ 115 เควี
198	BEA05YB-01	"OFF" Auto Reclose	"ON" Auto Reclose		BEA		- เบรกเกอร์ 115 เควี
199	BEA-TP2	"OLTC" Manual	"OLTC" Auto		BEA		- -
200	BEA06VB-01	"OFF" Auto Reclose	"ON" Auto Reclose		BEA		- -
201	BEA07VB-01	"OFF" Auto Reclose	"ON" Auto Reclose		BEA		- -
202	BEA08VB-01	"OFF" Auto Reclose	"ON" Auto Reclose		BEA		- -
203	BEA09VB-01	"OFF" Auto Reclose	"ON" Auto Reclose		BEA		- -
204	BEA10VB-01	"OFF" Auto Reclose	"ON" Auto Reclose		BEA		- -
205	DTM-TP1	"OLTC" Manual	"OLTC" Auto		DTM		- -
206	DTM-TP2	"OLTC" Manual	"OLTC" Auto		DTM		- -
207	DTM01VB-01	"OFF" Auto Reclose	"ON" Auto Reclose		DTM		- -
208	DTM02VB-01	"OFF" Auto Reclose	"ON" Auto Reclose		DTM		- -
209	DTM08VB-01	"OFF" Auto Reclose	"ON" Auto Reclose		DTM		- -
210	DTM10VB-01	"OFF" Auto Reclose	"ON" Auto Reclose		DTM		- -
211	SPN-TP1	"OLTC" Manual	"OLTC" Auto		SPN		- -
212	SPN04VB-01	"OFF" Auto Reclose	"ON" Auto Reclose		SPN		- -
213	SPN05VB-01	"OFF" Auto Reclose	"ON" Auto Reclose		SPN		- -
214	BEV-TP1	"OLTC" Manual	"OLTC" Auto		BEV		- -
215	BEV01VB-01	"OFF" Auto Reclose	"ON" Auto Reclose		BEV		- -
216	BEV03VB-01	"OFF" Auto Reclose	"ON" Auto Reclose		BEV		- -
217	BEU-TP1	"OLTC" Manual	"OLTC" Auto		BEU		- -
218	BEU01VB-01	"OFF" Auto Reclose	"ON" Auto Reclose		BEU		- -
219	KS-KT2A	"OLTC" Manual	"OLTC" Auto		EGAT		- -
220	KSA09VB-01	"OFF" Auto Reclose	"ON" Auto Reclose		KSA		- -
221	BEA06R-01	Nonreclosing, ALT	Normal		บล.		R วัดสุขเกษม
222	BEA08R-01	Nonreclosing, ALT	Normal		บล.		R ป้อมตำรวจบึงพระ
223	BEV03R-01	Nonreclosing, ALT	Normal		บล.		R วัดเวฬุ
224	SPN05R-04	Nonreclosing, ALT	Normal		บลง.		R บางตาเถร

ที่	รหัสอุปกรณ์	สภาพอุปกรณ์ ปกติก่อน ดำเนินการ	ดำเนินการ	เวลา	ผู้ดำเนินการ	ผู้สั่งการ	หมายเหตุ	
225	DTM10R-01	Nonreclosing, ALT	Normal		ดตม.		R	ปากทางวัดบางปลา
226	ON ATS สถานีฯ ดอนตูม							
สิ้นสุด Switching ทั้งหมด								



การไฟฟ้าส่วนภูมิภาค
PROVINCIAL ELECTRICITY AUTHORITY

รายงานผลการตรวจสอบจุดร้อน

(Thermo Scan Reports)

สวิตช์ใบมีด 115 รัทส์ BEA 4YS-01 สถานีไฟฟ้าบางเลน

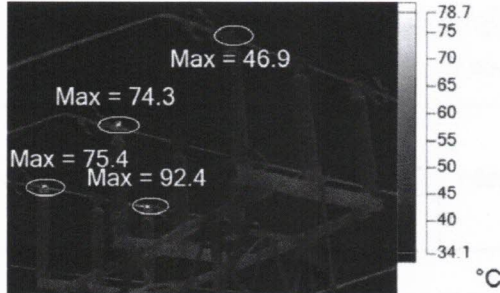

BEA 4YS-01.IS2

10/30/2024 2:49:27 PM

-หน้าสัมผัสใบมีด เฟส A,B,C ด้าน Source ,Load

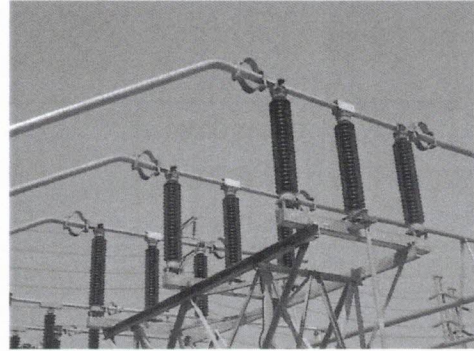

Visible Light Image

Image Info

Background temperature	30.0°C
Emissivity	0.85
Transmission	0.50
Image Range	9.5°C to 92.6°C
Camera Model	Fluke TiX620/TiX640/TiX660
IR Sensor Size	640 x 480
Camera serial number	Fluke TiX620/TiX640/TiX660, 300437
Camera Manufacturer	Fluke
Distance to Target	19.00m
Humidity adjustment	65

Main Image Markers

Name	Min	Max	Emissivity
A0	19.1°C	92.4°C	0.85
A1	18.1°C	75.4°C	0.85
A2	14.4°C	74.3°C	0.85
A3	10.6°C	46.9°C	0.85

Recommendation

Label	Value	Difference Temp.	Recommendation
A0	92.4°C	62.4°C	ดำเนินการแก้ไขเร่งด่วน
A1	75.1°C	45.1°C	ดำเนินการแก้ไขภายใน 1 เดือน
A2	74.3°C	44.3°C	ดำเนินการแก้ไขภายใน 1 เดือน

Difference Temp.: อุณหภูมิที่แตกต่างจากอุณหภูมิใช้งาน

Remark

๑.วางแผนดำเนินการแก้ไข โดย ผสภ.กสพ.ฟปบ.ก.๓